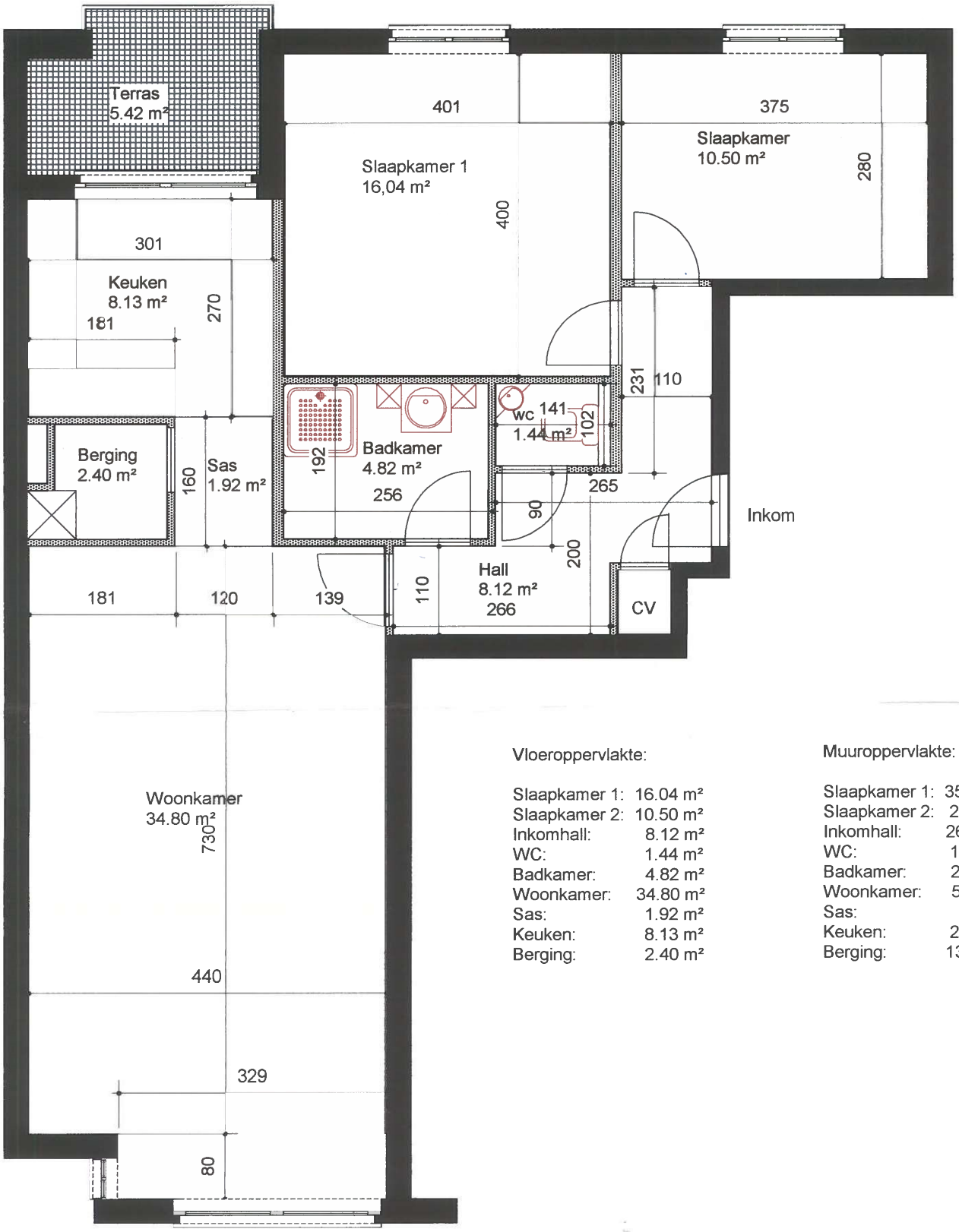

Vloeroppervlakte:

Slaapkamer 1:	16.04 m²
Slaapkamer 2:	10.50 m²
Inkomhall:	8.12 m²
WC:	1.44 m²
Badkamer:	4.82 m²
Woonkamer:	34.80 m²
Sas:	1.92 m²
Keuken:	8.13 m²
Berging:	2.40 m²

Muuroppervlakte:

Slaapkamer 1:	35.95 m²
Slaapkamer 2:	28.65 m²
Inkomhall:	26.70 m²
WC:	10.15 m²
Badkamer:	20.15 m²
Woonkamer:	54.31 m²
Sas:	8.00 m²
Keuken:	21.31 m²
Berging:	13.70 m²